

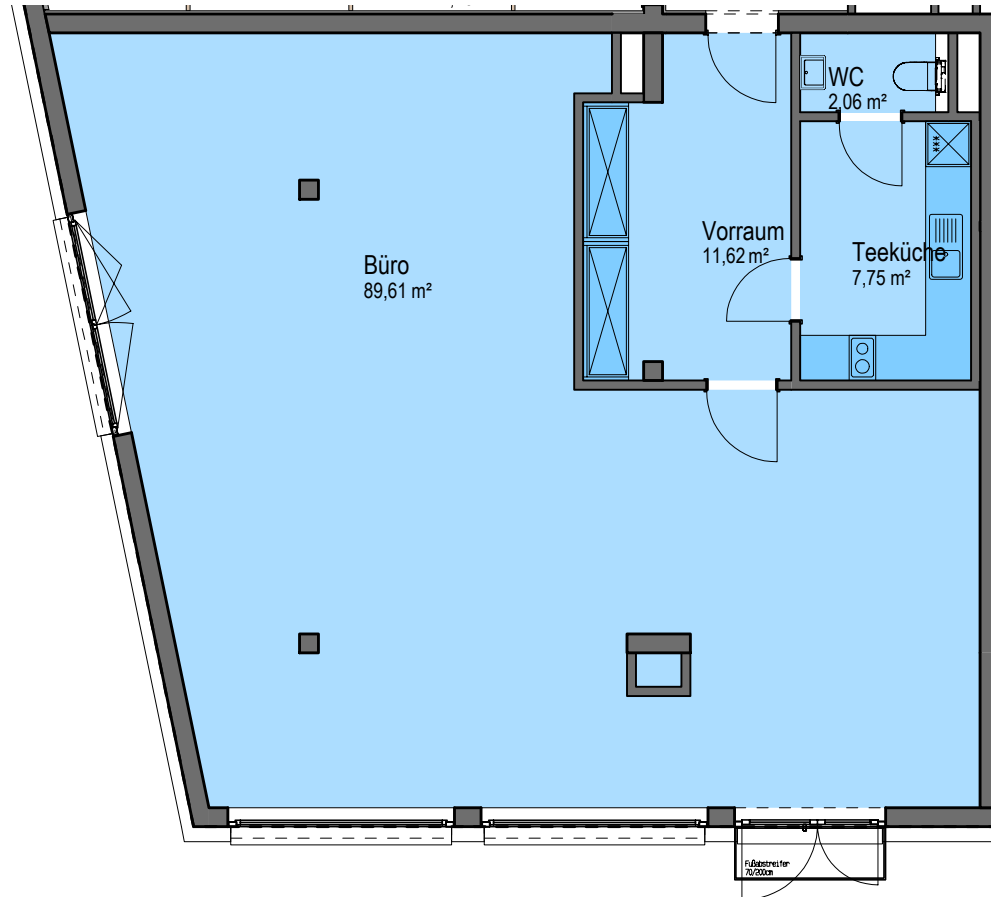

GSA Wohnbauträger GmbH

WOHNANLAGE SEEWALCHEN



Büro ERDGESCHOSS

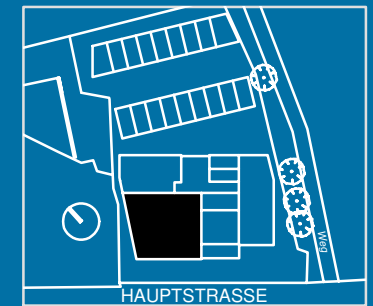

NUTZFLÄCHE

| | |
|----------|-----------------------|
| Vorraum | 11,62 |
| WC | 2,06 |
| Teeküche | 7,75 |
| Büro | 89,61 |
| <hr/> | |
| | 111,04 m ² |

Grundrissabweichung möglich, Situierung der Unterverteiler Elektro, Heizung, Komfortlüftung und abgeh. Decke im Zuge der Ausführungsplanung. Die Lage und Maße der Installationsschächte und Kamine kann sich im Rahmen der Ausführungsplanung noch verändern. Dargestellte Einrichtung bzw. Möblierung ist beispielhaft, die genaue Ausstattung, die im Kaufpreis enthalten ist, entnehmen Sie bitte der Bau- und Ausstattungsbeschreibung.

